



AGIR pour la
BIODIVERSITÉ
HÉRAULT

S'associer...

Aurore



Cerf élaphe



RENDEZ-VOUS NATURE
DE LA **LPO** EN RÉGION **Occitanie**



De juillet à décembre 2018

édito

S'associer...



© Pierre Maigre

Cigogne blanche

CONDITIONS GENERALES DES SORTIES DE LA LPO HÉRAULT

Pour une bonne organisation, la réservation est parfois obligatoire auprès du contact indiqué pour chaque sortie.

Pour les sorties le week-end, contacter l'organisateur avant le vendredi 17h.

Les réservations par SMS ne sont pas prises en compte.

Certaines sorties peuvent être payantes ou réservées aux adhérents. Prévoyez des vêtements adéquats en fonction de la météo et le pique-nique pour des sorties à la journée.

Des jumelles peuvent vous être prêtées sur demande.

La présence de chiens est peu souhaitable compte tenu du dérangement pour la faune. Sur certains sites, leur présence peut être interdite

LÉGENDE

Animation à la journée ☀

Animation le matin AM ☀

Animation l'après-midi ☀ PM

Animation en soirée 🌙

Sur inscription ⓘ

Payant €

Réservé aux adhérents 👤

Accessibles aux personnes à mobilité réduite ♿

Depuis la création d'un groupe LPO en 2001 dans l'Hérault, bénévoles et salariés ont eu à cœur de vous faire découvrir la riche biodiversité du territoire héraultais.

Des plaines viticoles aux causses, du littoral aux garrigues, ce sont plus de 200 animations tout public qui étaient proposées chaque année par 25 passionnés de nature à près de 5000 héraultais et estivants.

Avec ce nouveau programme de la LPO à l'échelle de la nouvelle région Occitanie Pyrénées-Méditerranée, l'« agenda nature » de la LPO Hérault prend une nouvelle dimension.

Sorties naturalistes, conférences, chantiers, formations... vous sont désormais présentées à l'échelle de la région Occitanie afin de continuer de donner à chacun les clés pour agir en faveur des espaces et des espèces.

La nature héraultaise et gardoise est synonyme d'émerveillement : des majestueux Fous de Bassan et Vautours fauves aux élégants cerfs et mouflons, en passant par les étonnantes Magiciennes dentelées et hippocampes... À nos côtés, venez observer, apprendre, dénombrer, découvrir... afin de mieux protéger notre patrimoine naturel commun !

Les animateurs bénévoles et salariés de la LPO Hérault



Juillet et août

Dimanche 1^{er} juillet ☀️ ♿

Inauguration du Refuge LPO du site thermal d'Avène et stand sur les vautours (Avène - 34)

☎ 06 33 23 19 23



Vautour fauve

Mercredis 4/07, 11/07, 18/07, 1/08, 8/08, 15/08, 22/08 29/08 ☀️ PM ⓘ



Visites estivales du jardin pédagogique de la LPO Hérault (Villeveyrac - 34)

☎ 06 70 15 56 33

Mardis 10/07, 17/07, 7/08, 14/08, 28/08
jeudis 12/08, 16/08, 23/08, 30/08 ☀️ PM ⓘ €

Sentier sous-marin « plongez à la découverte de la lagune de Thau » (Marseillan - 34)

☎ 04 67 21 82 43



Mercredis 11/07, 18/07, 25/07, 1/08, 8/08, 15/08, 22/08, 29/08 - lundi 16/07
vendredi 17/08

samedi 4/08 ☀️ ♿

Stand « découverte des herbiers de zoostères » (Bouzigues et Balaruc-les-bains - 34)

☎ 06 81 37 81 63



Jeudi 12/07
vendredi 13/07 ☀️ ⓘ €

Formation « initiation aux papillons de jour » (Villeveyrac-34)

E-mail : formation@urcpiе-occitanie.fr



Jeudis 12/07, 19/07, 26/07 - 2/08, 9/08, 16/08, 23/08, 30/08 AM ☀️ ⓘ €

Sortie « Thau oasis de vie » (Marseillan - 34)

☎ 04 67 21 82 43



BASSIN DE THAU

Jeudi 26/07 - lundi 6/08

mardi 21/08 ♿ €

Atelier enfants « pattes de sel d'Ingril » (Frontignan - 34)

☎ 04 67 18 31 60



BASSIN DE THAU

Vendredi 20/07 - samedi 21/07
dimanche 22/07 ♿ €

Stand « le centre de sauvegarde au festival de Thau » (Mèze - 34)

☎ 06 87 28 47 98



Mercredis 11/07, 18/07, 25/07, 1/08, 8/08, 15/08, 22/08, 29/08 - vendredis 20/07, 27/07 - jeudi 26/07 ⓘ €

Sortie « le petit monde de la nuit » (Frontignan, Mèze, Vias - 34)

☎ 06 33 23 19 23



BASSIN DE THAU

Mercredi 18/07 ☀️ ⓘ ♿

Inventaire des lépidoptères dans le cadre de l'Atlas de la Biodiversité Communale (Cazouls d'Hérault - 34)

☎ 06 42 89 73 65

Vendredis 20/07, 27/07, 10/08, 24/08 AM ☀️ ⓘ €

Sortie « découverte d'un parc éolien » (Villeveyrac - 34)

☎ 06 95 53 78 81



BASSIN DE THAU

Août

Samedi 28 juillet



Stand « découverte
des vautours
et du pastoralisme »
(Le Caylar - 34)



☎ 06 42 89 73 65

Samedi 11 août



Inventaire des orthoptères dans le cadre
de l'Atlas de la Biodiversité Communale
(Cazouls d'Hérault - 34)

☎ 06 42 89 73 65



Stand « aigles,
vautours et autres
grands rapaces » (Premian - 34)



☎ 06 42 89 73 65

Mercredi 22 août



Sortie à vélo « biodiversité de
l'île de Maguelone » (Ville-
neuve-lès-Maguelone - 34)

☎ 04 67 13 88 57



BASSIN DE THAU

Vendredi 25 août



Sortie « Nuit internationale des
chauves-souris » dans le cadre
de l'Atlas de la Biodiversité
Communale (Cazouls d'Hérault - 34)



☎ 06 33 23 19 23

Samedi 28 et

dimanche 29/08



Camp de migration à la Croix
de Mounis (Castanet-le-haut - 34)



☎ 06 81 37 81 63



Sterne caugek



« Ayez le déclic : J'observe, je clique ! »



Septembre

Samedi 1^{er} septembre



Stand « découverte des vautours et du pastoralisme » (Le Caylar - 34)

☎ 06 81 37 81 63



Dimanche 2 septembre ☀️ ♿

Stand LPO «Fête de la tomate» (Clapiers - 34)

☎ 06 87 28 47 98



Lundi 3 septembre ☾ ♿

Conférence du Groupe Local LPO Biterrois « la migration des oiseaux » (Béziers - 34)

E-mail : lpo.biterrois@gmail.com

Mercredis 5 et 12 septembre ☀️ ♿

Stand « découverte des herbiers de zoostères » (Balaruc-les-bain - 34)

☎ 06 81 37 81 63



Vendredi 7 septembre ☾ ♿

Rencontre du Groupe Local LPO Grand Montpellier (Montpellier - 34)

E-mail : lpo34.local.mtp@gmail.com

Samedi 15 septembre ☀️ PM ⓘ

Stand « Patrimoine naturel et culturel de l'abbaye d'Aniane » (Aniane - 34)

☎ 04 67 56 41 97



Dimanche 16 septembre ☀️ ♿

Stand « l'aucèl à la cathédrale de Maguelone » (Villeneuve-lès-Maguelone - 34)

☎ 06 81 37 81 63



Dimanche 16 septembre AM ☀️ ⓘ

Sortie « des animaux près des meuses » (Cazilhac - 34)

☎ 06 42 89 73 65



Stand LPO « Fête du bio » (Prades-le-lez - 34)

☎ 06 87 28 47 98



Judi 20 septembre ☾ ♿

Conférence du Groupe Local LPO Haute Vallée de l'Orb « les inventaires participatifs de la faune » (Bédarieux - 34)

E-mail : lpo.bdr@gmail.com

Dimanche 23 septembre ☀️ PM ♿

Stand « L'Oiseau Mag Junior aux Chapiteaux du Livre » (Béziers - 34)

☎ 06 42 89 73 65



Vendredi 28, samedi 29 et dimanche 30 septembre ☀️

Animations à « Allo la terre ici Cazouls » dans le cadre de l'Atlas de la Biodiversité Communale (Cazouls d'Hérault - 34)

☎ 06 33 23 19 23

Dimanche 30 septembre ☀️ ♿

Stand « l'aucèl au festival Sentinelles de la Mer » (Sète - 34)

☎ 06 42 89 73 65



Agenda des oiseaux nicheurs de l'Hérault

Nom	Présence de l'espèce											
Accenteur mouchet	J	F	M	A	M	J	J	A	S	O	N	D
Aigle de Bonelli	J	F	M	A	M	J	J	A	S	O	N	D
Aigle botté	J	F	M	A	M	J	J	A	S	O	N	D
Aigle royal	J	F	M	A	M	J	J	A	S	O	N	D
Aigrette garzette	J	F	M	A	M	J	J	A	S	O	N	D
Alouette des champs	J	F	M	A	M	J	J	A	S	O	N	D
Alouette lulu	J	F	M	A	M	J	J	A	S	O	N	D
Autour des palombes	J	F	M	A	M	J	J	A	S	O	N	D
Avocette élégante	J	F	M	A	M	J	J	A	S	O	N	D
Bec-croisé des sapins	J	F	M	A	M	J	J	A	S	O	N	D
Bergeronnette grise	J	F	M	A	M	J	J	A	S	O	N	D
Bergeronnette printanière				M	A	M	J	J	A	S	O	
Bergeronnette des ruisseaux	J	F	M	A	M	J	J	A	S	O	N	D
Bihoreau gris				M	A	M	J	J	A	S	O	
Blongios nain				A	M	J	J	A	S	O		
Bondrée apivore				A	M	J	J	A	S	O		
Bouscarle de Cetti	J	F	M	A	M	J	J	A	S	O	N	D
Bouvreuil pivoine	J	F	M	A	M	J	J	A	S	O	N	D
Bruant fou	J	F	M	A	M	J	J	A	S	O	N	D
Bruant jaune	J	F	M	A	M	J	J	A	S	O	N	D
Bruant ortolan				A	M	J	J	A	S	O		
Bruant proyer	J	F	M	A	M	J	J	A	S	O	N	D
Bruant zizi	J	F	M	A	M	J	J	A	S	O	N	D
Bruant des roseaux	J	F	M	A	M	J	J	A	S	O	N	D
Busard cendré				A	M	J	J	A	S	O		
Busard des roseaux	J	F	M	A	M	J	J	A	S	O	N	D
Busard Saint-Martin	J	F	M	A	M	J	J	A	S	O	N	D
Buse variable	J	F	M	A	M	J	J	A	S	O	N	D
Butor étoilé	J	F	M	A	M	J	J	A	S	O	N	D
Caille des blés				A	M	J	J	A	S	O		
Canard chipeau	J	F	M	A	M	J	J	A	S	O	N	D
Canard colvert	J	F	M	A	M	J	J	A	S	O	N	D
Canard souchet	J	F	M	A	M	J	J	A	S	O	N	D
Chardonneret élégant	J	F	M	A	M	J	J	A	S	O	N	D
Chevalier gambette				F	M	A	M	J	J	A	S	O
Chevalier guignette	J	F	M	A	M	J	J	A	S	O	N	D
Chevêche d'Athéna	J	F	M	A	M	J	J	A	S	O	N	D
Choucas des tours	J	F	M	A	M	J	J	A	S	O	N	D
Chouette hulotte	J	F	M	A	M	J	J	A	S	O	N	D
Cigogne blanche	J	F	M	A	M	J	J	A	S	O	N	D
Cincla plongeur	J	F	M	A	M	J	J	A	S	O	N	D
Circaète Jean-le-Blanc				M	A	M	J	J	A	S	O	
Cisticole des joncs	J	F	M	A	M	J	J	A	S	O	N	D
Cochevis huppé	J	F	M	A	M	J	J	A	S	O	N	D
Corbeau freux	J	F	M	A	M	J	J	A	S	O	N	D
Cornelle noire	J	F	M	A	M	J	J	A	S	O	N	D
Coucou geai				F	M	A	M	J	J	A	S	O
Coucou gris				M	A	M	J	J	A	S	O	
Crabier chevelu				A	M	J	J	A	S	O		
Crave à bec rouge	J	F	M	A	M	J	J	A	S	O	N	D
Cygne tuberculé	J	F	M	A	M	J	J	A	S	O	N	D
Echasse blanche				M	A	M	J	J	A	S	O	
Effraie des clochers	J	F	M	A	M	J	J	A	S	O	N	D
Engoulevent d'Europe					M	J	J	A	S	O		
Epervier d'Europe	J	F	M	A	M	J	J	A	S	O	N	D
Etourneau sansonnet	J	F	M	A	M	J	J	A	S	O	N	D
Faisan de Colchide	J	F	M	A	M	J	J	A	S	O	N	D
Faucon crécerelle	J	F	M	A	M	J	J	A	S	O	N	D
Faucon crécerellette				M	A	M	J	J	A	S	O	
Faucon hobereau				A	M	J	J	A	S	O		

Nom
Faucon pèlerin
Fauvette grisette
Fauvette des jardins
Fauvette mélanocéphale
Fauvette orphée
Fauvette passerinette
Fauvette pitchou
Fauvette à tête noire
Foulque macroule
Fuligule milouin
Gallinule poule-d'eau
Geai des chênes
Glaréole à collier
Gobemouche gris
Goéland leucophaea
Goéland rائلeur
Grand Corbeau
Grand-duc d'Europe
Gravelot à collier interrompu
Grèbe castagneux
Grèbe huppé
Grimpereau des jardins
Grimpereau des bois
Grive draine
Grive litorne
Grive muscienne
Grosbec casse-noyaux
Guépier d'Europe
Guifette mustac
Héron cendré
Héron garde-bœufs
Héron pourpré
Hibou moyen-duc
Hirondelle de fenêtre
Hirondelle de rivage
Hirondelle de rochers
Hirondelle rousseline
Hirondelle rustique
Huîtrier pie
Huppe fasciée
Hypolaïs polyglotte
Ibis falcinelle
Linotte mélodieuse
Loriot d'Europe
Lusciniole à moustaches
Martin-pêcheur d'Europe
Martinot noir
Martinot pâle
Martinot à ventre blanc
Mésange bleue
Mésange charbonnière
Mésange huppée
Mésange à longue queue
Mésange noire
Merle noir
Milan noir
Moineau domestique
Moineau friquet
Moineau soulcie



Octobre

Lundi 1^{er} octobre ♿

Conférence du Groupe Local LPO Biterrois
« les papillons de l'Hérault » (Béziers - 34)

E-mail : lpo.biterrois@gmail.com

Vendredi 5 octobre ♿

Rencontre du Groupe Local LPO Grand
Montpellier (Montpellier - 34)

E-mail : lpo34.local.mtp@gmail.com

Samedi 6 octobre ☀️ ⓘ ⓘ

Sortie « oiseaux migrateurs et
chants d'oiseaux » (Lattes - 34)

☎ 06 80 17 23 47



♿

Conférence « la
migration des
oiseaux » (Pardailhan - 34)

☎ 06 81 37 81 63



Samedi 13 octobre ⓘ ⓘ ⓘ

Sortie « le ciel et les animaux
nocturnes » dans le cadre
de l'Atlas de la Biodiversité
Communale (Cazouls d'Hérault - 34)

☎ 06 33 23 19 23



Jeudi 18 octobre ♿

Conférence du Groupe Local LPO Haute
Vallée de l'Orb « la migration des oiseaux »
(Bédarieux - 34)

E-mail : lpo.bdr@gmail.com

Mercredi 24 octobre ☀️ PM ⓘ ⓘ €

Atelier enfants « pattes de sel
d'Ingril » (Frontignan - 34)

☎ 04 67 18 31 60



BASSIN DE THAU

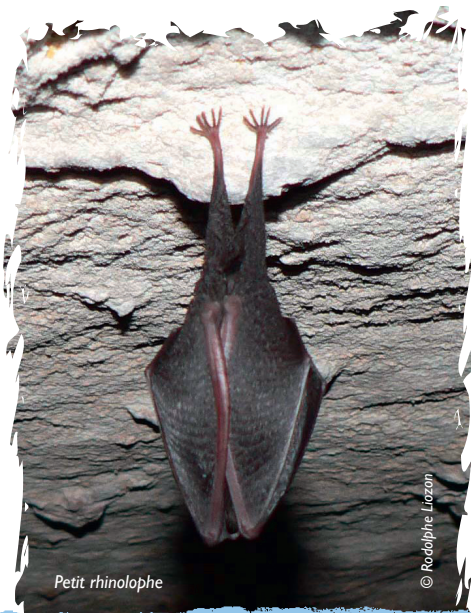

Petit rhinolophe

Novembre

Samedi 3 novembre AM ☀️ ⓘ ♿

Sortie « initiation à la reconnaissance des chants d'oiseaux » (Mas de Londres - 34)

☎️ 06 80 17 23 47

Jeudi 8 novembre AM ☀️ ⓘ

Atelier « des nichoirs en terre cuite »
(Saint Jean de Fos - 34)



☎️ 04 67 56 41 96

Vendredi 9 novembre ☾ ♿

Rencontre du Groupe Local LPO Grand Montpellier (Montpellier - 34)

E-mail : lpo34.local.mtp@gmail.com

Samedi 10 novembre AM ☀️ ⓘ ♿

Prospections « sur les traces des mammifères » dans le cadre de l'Atlas de la Biodiversité Communale (Cazouls d'Hérault - 34)

☎️ 06 33 23 19 23



Jeudi 15 novembre ☾ ♿

Conférence du Groupe Local LPO Haute Vallée de l'Orb « les oiseaux des zones humides » (Bédarieux - 34)

E-mail : lpo.bdr@gmail.com

Samedi 24 novembre ☀️ ⓘ ♿

Sortie à la réserve du Scamandre (Vauvert - 30)

☎️ 06 81 37 81 63



Décembre

Vendredi 7 décembre ☾ ♿

Rencontre du Groupe Local LPO Grand Montpellier (Montpellier - 34)

E-mail : lpo34.local.mtp@gmail.com

Dimanche 2 décembre AM ☀️ ⓘ ♀

Sortie « initiation à la reconnaissance des chants d'oiseaux »

(Saint André de Sangonis-34)

☎ 06 80 17 23 47

Samedi 8 décembre AM ☀️ ⓘ ♀

Sortie « les oiseaux rupestres »

(Saint-Félix-de-l'Héras - 34)

☎ 06 81 37 81 63

Jeudi 13 décembre ☾ ♿

Conférence du Groupe Local LPO Haute Vallée de l'Orb « les corvidés » (Bédarieux - 34)

E-mail : lpo.bdr@gmail.com



Samedi 15 décembre AM ☀️ ⓘ ♀

Inventaire « avifaune hivernante » dans le cadre de l'Atlas de la Biodiversité Communale (Cazouls d'Hérault - 34)

☎ 06 33 23 19 23

AM ☀️ ⓘ ♀

Sortie « les oiseaux rupestres » (Minerve - 34)

☎ 06 42 89 73 65



L'UNION FAIT LA FORCE !

Rejoignez-nous...



Guépriers d'Europe

© Thierry Vergély

bulletin à retourner à
LPO - Fonderies Royales - CS 90263 - 17305 ROCHEFORT CEDEX

Je choisis d'être membre :

- 1 Adhérent familial (indiquer les prénoms)
+ L'OISEAU MAG **47,50 €**
- 2 Adhérent individuel + L'OISEAU MAG **38,50 €**
- 3 Adhérent familial (indiquer les prénoms) **32,00 €**
- 4 Adhérent individuel **23,00 €**
- Bienfaiteur + L'OISEAU MAG (90,50 € et +) €
- Bienfaiteur (75,00 € et +) €
- Abonnement seul à L'OISEAU MAG **19,50 €**
- Hors-série RAPACES de France **4,50 €**
- Abonnement à L'OISEAU MAG Junior **24,00 €**
- Abonnement à L'OISEAU MAG Junior
tarif adhérents **20,00 €**

Pour les personnes étudiantes, sans emploi ou bénéficiant du Revenu Minimum d'Insertion, ou équivalent, le montant à régler est respectivement de :
1 - 37,50 € ; 2 - 31,50 € ; 3 - 22,00 € ; 4 - 16,00 €.
Exclusivement valable sur l'envoi d'un justificatif.

Adhésion familiale, j'indique ci-après les prénoms et dates de naissance :
.....
.....

Nom :
Prénom :
Adresse :
.....
.....
Ville :

Je règle la somme de € par :

- chèque ; banque :
- carte bancaire

numéro

date d'expiration cryptogramme*

*(3 derniers chiffres au dos de votre carte)

J'autorise le règlement de la somme de €

Fait à, le

Signature :

La LPO en région Occitanie

Elle est composée de cinq associations locales, d'un groupe et de deux sites de la LPO France, qui ont pour but d'agir pour l'oiseau, la faune sauvage, la nature et l'homme et de lutter contre le déclin de la biodiversité; par la connaissance, la protection, l'éducation et la mobilisation citoyenne.

Elle compte près de 4000 adhérents, des centaines de bénévoles actifs et 28 salariés.

Elle est structurée en différents pôles d'activités :

- Conservation des espaces et des espèces
- Expertise
- Education à l'Environnement et au Développement Durable
- Vie associative

Dès aujourd'hui ces associations

et le Groupe LPO en région Occitanie coordonnent leurs actions dans le cadre de projets partenariaux, pour une meilleure prise en compte de la biodiversité à l'échelle régionale.

Pour la première fois, la LPO en région Occitanie vous propose un programme commun d'animations sur ce nouveau territoire.

Celui-que vous avez entre les mains concerne l' **Hérault** et le **Gard**, vous pouvez retrouver les autres animations sur le site :

> <http://occitanie.lpo.fr>



Hoplite bleue

LPO Hérault

Centre de Sauvegarde de la Faune Sauvage

15, rue du Faucon crécerellette

Les cigales, route de Loupian

34560VILLEVEYRAC

Tél.04 67 78 76 24

<http://herault.lpo.fr>

herault@lpo.fr



Conception : Valérien Tabard

© LPO 2018



LPO France Partenaire officiel



AGIR pour la BIODIVERSITÉ
HERAULT

AUDE

TARN

AVEYRON

LOT