Papillons de jour d'Occitanie (212 espèces)

Agreste *Hipparchia semele*
Amaryllis *Pyronia tithonus*
Amaryllis de Vallantin *Pyronia cecilia*
Apollon* *Parnassius apollo*
Argus bleu céleste *Lysandra bellargus*
Argus andalou *Aricia montensis*
Argus castillan *Aricia morronensis*
Argus de la sanguinaire *Eumedonia eumedon*
Argus frêle *Cupido minimus*
Argus vert *Callophrys rubi*
Aurore *Anthocharis cardamines*
Aurore de Provence *Anthocharis euphenoides*
Azuré commun *Polyommatus icarus*
Azuré cordouan *Palaeophilotes panoptes*
Azuré de Chapman *Polyommatus thersites*
Azuré de la badasse *Glaucopsyche melanops*
Azuré de la faucille *Cupido alcetas*
Azuré de la jarosse *Polyommatus amandus*
Azuré de l'androsace *Agriades pyrenaicus*
Azuré de Lang *Leptotes pirithous*
Azuré de l'orobe *Polyommatus daphnis*
Azuré de l'oxytropide *Polyommatus eros*
Azuré des cytises *Glaucopsyche alexis*
Azuré des géraniums *Aricia nicias*
Azuré des mouillères/de la croisette* *Phengaris alcon*
Azuré des nerpruns *Celastrina argiolus*
Azuré des orpins *Scolitantides orion*
Azuré des soldanelles *Agriades glandon*
Azuré d'Escher *Polyommatus escheri*
Azuré du baguenaudier *Iolana iolas*
Azuré du mélilot *Polyommatus dorylas*
Azuré du serpolet* *Phengaris arion*
Azuré du thym *Pseudophilotes baton*
Azuré du trèfle *Cupido argiades*
Azuré Osiris *Cupido osiris*
Azuré porte-queue *Lampides boeticus*

Bacchante* *Lopinga achine*
Belle Dame *Vanessa cardui*
Bleu-nacré *Lysandra coridon*
Bleu-nacré espagnol *Lysandra hispana*
Brun des pélargoniums *Cacyreus marshalli*

Candide *Colias phicomone*
Cardinal *Argynnis pandora*
Carte géographique *Araschnia levana*
Céphale *Coenonympha arcania*
Chevron blanc *Hipparchia fidia*
Chiffre *Fabriciana niobe*
Citron *Gonepteryx rhamni*
Citron de Provence *Gonepteryx cleopatra*
Collier de corail *Aricia agestis*
Comma *Hesperia comma*
Cuivré commun *Lycaena phlaeas*
Cuivré de la bistorte* *Lycaena helle*
Cuivré de la verge d'or *Lycaena virgaureae*
Cuivré des marais* *Lycaena dispar*
Cuivré écarlate *Lycaena hippothoe*
Cuivré fuligineux *Lycaena tityrus*
Cuivré mauvin *Lycaena alciphron*

Damier de Godart* *Euphydryas desfontainii*
Damier de la succise* *Euphydryas aurinia*
Euphydryas beckeri *
Demi-Argus *Cyaniris semiargus*
Demi-deuil *Melanargia galathea*
Diane* *Zerynthia polyxena*

Echancré *Libythea celtis*
Échiquier d'Esper *Melanargia russiae*
Échiquier d'Occitanie *Melanargia occitanica*
Échiquier ibérique *Melanargia lachesis*

Fadet de la mélique *Coenonympha glycerion*
Fadet des garrigues *Coenonympha dorus*
Fadet des laîches* *Coenonympha oedippus*
Faune *Hipparchia statilinus*
Faux-Cuivré smaragdin *Tomares ballus*
Flambé *Iphiclides podalirius*
Fluoré *Colias alfacariensis*

Gazé *Aporia crataegi*
Gorgone *Lasiommata petropolitana*
Grand Collier argenté *Boloria euphrosyne*
Grand Mars changeant *Apatura iris*
Grand Nacré *Speyeria aglaja*
Grand Nègre des bois *Minois dryas*
Grand Sylvain *Limenitis populi*
Grande Coronide *Satyrus ferula*
Grande Tortue *Nymphalis polychloros*

Hermite *Chazara briseis*
Hespérie à bandes jaunes *Pyrgus sidae*
Hespérie de la ballote *Carcharodus baeticus*
Hespérie de la houque *Thymelicus sylvestris*
Hespérie de la malope *Pyrgus onopordi*
Hespérie de la mauve *Pyrgus malvae*
Hespérie de l'alcée *Carcharodus alceae*
Hespérie de l'alchémille *Pyrgus serratulae*
Hespérie de l'épiaire *Carcharodus lavatherae*
Hespérie de l'herbe-au-vent *Muschampia proto*
Hespérie de Rambur *Pyrgus cirsii*
Hespérie de Wallengren *Pyrgus andromedae*
Hespérie des hélianthèmes *Pyrgus foulquieri*
Hespérie des potentilles *Pyrgus armoricanus*
Hespérie des sanguisorbes *Spialia sertorius*
Hespérie du carthame *Pyrgus carthami*
Hespérie du chiendent *Thymelicus acteon*
Hespérie du dactyle *Thymelicus lineola*
Hespérie du marrube *Carcharodus floccifera*
Hespérie échiquier *Carterocephalus palaemon*
Hespérie faux-tacheté *Pyrgus malvoides*
Hespérie obscure *Pyrgus cacaliae*

Louvet *Hyponephele lupina*
Lucine *Hamearis lucina*

Machaon *Papilio machaon*
Marbré de Cramer *Euchloe crameri*
Marbré de Freyer *Euchloe simplonia*
Marbré de Lusitanie *Euchloe tagis*
Marbré-de-vert *Pontia daplidice*
Mégère *Lasiommata megera*
Mélitée catalane *Melitaea ignasiti*
Mélitée de Fruhstorfer *Melitaea celadussa*
Mélitée de Nickerl *Melitaea aurelia*
Mélitée des centaurées *Melitaea phoebe*
Mélitée des linaires *Melitaea deione*
Mélitée des mélampyres *Melitaea athalia*
Mélitée des scabieuses *Melitaea parthenoides*
Mélitée du plantain *Melitaea cinxia*
Mélitée noirâtre *Melitaea diamina*
Mélitée orangée *Melitaea didyma*
Mercure *Arethusana arethusa*
Miroir *Heteropterus morpheus*
Misis *Hyponephele lycaon*
Moiré andorran *Erebia sthennyo*
Moiré automnal *Erebia neoridas*
Moiré blanc-fascié *Erebia ligea*
Moiré cendré *Erebia pandrose*
Moiré chamoisé *Erebia gorge*
Moiré de la canche *Erebia epiphron*
Moiré de Lefèbvre *Erebia lefebvrei*
Moiré de Rondou *Erebia rondoui*
Moiré des fétuques *Erebia meolans*
Moiré des luzules *Erebia oeme*
Moiré fontinal Erebia pronoe
Moiré frange-pie *Erebia euryale*
Moiré lustré *Erebia cassioides*
Moiré ottoman *Erebia ottomana*
Moiré printanier *Erebia triarius*
Moiré provençal *Erebia epistygne*
Moiré pyrénéen *Erebia gorgone*
Moiré sylvicole *Erebia aethiops*
Moiré variable *Erebia manto*
Morio *Nymphalis antiopa*
Moyen Argus *Plebejus idas*
Moyen Nacré *Fabriciana adippe*
Myrtil *Maniola jurtina*

Nacré de la bistorte* *Boloria eunomia*
Nacré de la canneberge* *Boloria aquilonaris*
Nacré de la filipendule *Brenthis hecate*
Nacré de la ronce *Brenthis daphne*
Nacré de la sanguisorbe *Brenthis ino*
Nacré des renouées *Boloria napaea*
Nacré porphyrin *Boloria titania*
Nacré subalpin *Boloria pales*
Némusien *Lasiommata maera*

Pacha à deux queues *Charaxes jasius*
Paon du jour *Aglais io*
Petit Argus *Plebejus argus*
Petit Collier argenté *Boloria selene*
Petit Mars changeant *Apatura ilia*
Petit Monarque *Danaus chrysippus*
Petit Nacré *Issoria lathonia*
Petit Sylvain *Limenitis camilla*
Petit Sylvandre *Hipparchia alcyone*
Petite Coronide *Satyrus actaea*
Petite Tortue *Aglais urticae*
Petite Violette *Boloria dia*
Piéride de Duponchel *Leptidea duponcheli*
Piéride de la moutarde *Leptidea sinapis*
Piéride de la rave *Pieris rapae*
Piéride de l'aethionème* *Pieris ergane*
Piéride de l'ibéride *Pieris mannii*
Piéride de Réal *Leptidea reali*
Piéride du chou *Pieris brassicae*
Piéride du navet *Pieris napi*
Piéride du vélar *Pontia callidice*
Plain-chant *Pyrgus alveus*
Point-de-Hongrie *Erynnis tages*
Procris *Coenonympha pamphilus*
Proserpine* *Zerynthia rumina*

Robert-le-diable *Polygonia c-album*

Sablé de la luzerne *Polyommatus dolus*
Sablé du sainfoin *Polyommatus damon*
Semi-Apollon* *Parnassius mnemosyne*
Silène *Brintesia circe*
Souci *Colias crocea*
Soufré *Colias hyale*
Sylvain azuré *Limenitis reducta*
Sylvaine *Ochlodes sylvanus*
Sylvandre *Hipparchia fagi*
Sylvandre helvétique *Hipparchia genava*

Tabac d'Espagne *Argynnis paphia*
Thècle de l'amarel *Satyrium acaciae*
Thècle de l'arbousier *Callophrys avis*
Thècle de l'orme *Satyrium w-album*
Thècle de l'yeuse *Satyrium ilicis*
Thècle des nerpruns *Satyrium spini*
Thècle du bouleau *Thecla betulae*
Thècle du chêne *Quercusia quercus*
Thècle du frêne *Laeosopis roboris*
Thècle du kermès *Satyrium esculi*
Thècle du prunier *Satyrium pruni*
Tircis *Pararge aegeria*
Tityre *Pyronia bathseba*
Tristan *Aphantopus hyperantus*

Vanesse des pariétaires *Polygonia egea*
Voilier blanc *Iphiclides feisthamelii*
Vulcain *Vanessa atalanta*

Légende : * Espèce protégée ; Espèce localisée ; Espèce rare

Agir pour la biodiversité

Forte de plus de 6 500 adhérents, de centaines de bénévoles actifs et de près de 50 salariés, la LPO Occitanie œuvre au quotidien à la protection des espèces, à la préservation des espaces, à l'éducation et la sensibilisation à l'environnement.

La LPO possède un outil d'inventaire participatif en ligne :
https://www.faune-occitanie.org

Avec près de 16 millions de données naturalistes récoltées par plus de 10 000 observateurs, concernant 25 groupes taxonomiques, Faune-Occitanie est un projet participatif au service de la biodiversité en Occitanie.

Du débutant à l'expert, chacun peut partager ses découvertes et ainsi améliorer la connaissance et la protection de la faune sauvage.

Et encore plus avec l'appli NaturaList qui permet de saisir en temps réel vos observations depuis votre smartphone.

Alors ayez le déclic, j'observe, je clique !

NOUS SOUTENIR :

Adhérer

Donner

NOUS CONTACTER :



LPO France équipe Grands-Causses
Le Bourg, bureau de poste, 12720 Peyreleau
05 65 62 61 40 - vautours@lpo.fr

LPO Occitanie
113, Quai Jean Péridier 34070 Montpellier
occitanie@lpo.fr - https://occitanie.lpo.fr
@LPOOccitanie
@Lpo_occitanie
LPO Occitanie

Conception et réalisation : LPO Occitanie, 2021, mise à jour 2026.
Photo de couverture : Azuré des orpins © Jean-Marc Cugnasse.

Papillons de jour remarquables en Occitanie

Apprenons à mieux les connaître pour mieux les préserver !



Agir pour la biodiversité

Papillons de jour remarquables en Occitanie

Apprenons à mieux les connaître pour mieux les préserver :
Ayez le déclic, j'observe, je clique!
www.faune-occitanie.org

Aurore
Anthocharis cardamines

JFMAMJJASOND



© Jean-Marc Cugnasse



© Danièle Tixier-Inrep

Aurore de Provence
Anthocharis euphenoides

JFMAMJJASOND



© Marie Guérard



© Yann Ponthieux

Machaon
Papilio machaon

JFMAMJJASOND

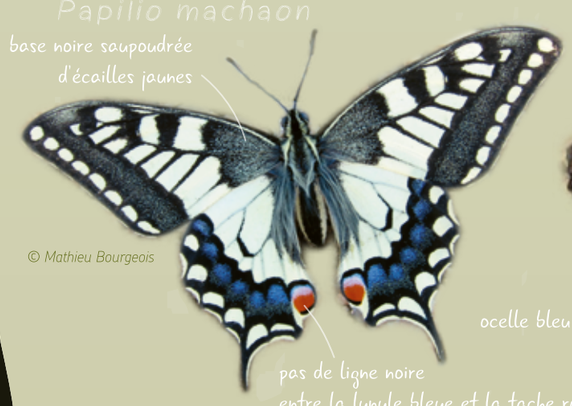

© Mathieu Bourgeois

Paon de jour
Aglais io

FMAMJJASOND



© Jean-Marc Cugnasse

Sylvain azuré
Limenitis reducta

JFMAMJJASOND

AMJJASOND



© Michel Fernandez

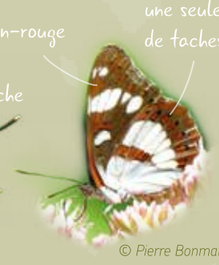

© Pierre Bonmariage

Hermite
Chazara briseis

JFMAMJJASOND



© Stephan Tillo

Petite tortue
Aglais urticae

JFMAMJJASOND



© Evelyne Haber

Proserpine
Zerynthia rumina

JFMAMJJASOND



© Michel Fernandez

Pacha à deux queues
Charaxes jasius

JFMAMJJASOND

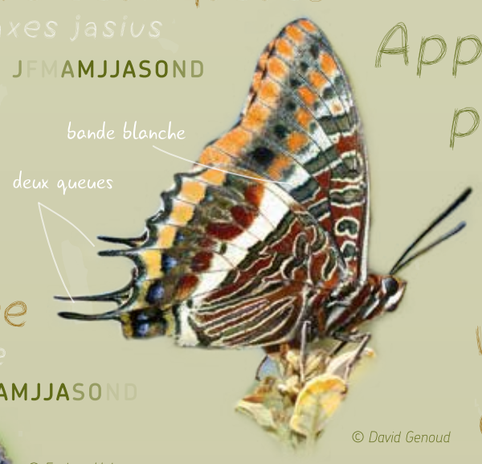

© David Genoud

Azuré du thym
Pseudophilotes baton

JFMAMJJASOND

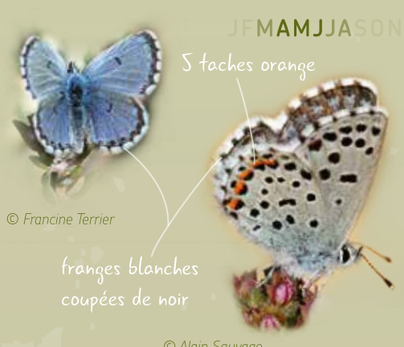

© Francine Terrier

© Alain Sauvage

Citron
Gonepteryx rhamni

JFMAMJJASOND



© Jean-Marc Cugnasse

Citron de provence
Gonepteryx cleopatra

JFMAMJJASOND

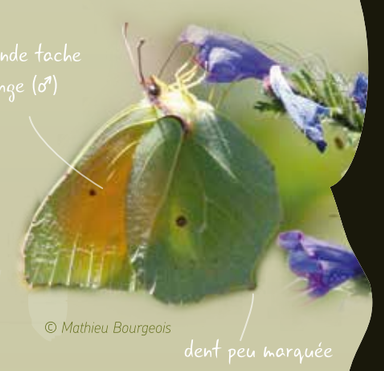

© Mathieu Bourgeois

Carte géographique
Araschnia levana

AMJJAS

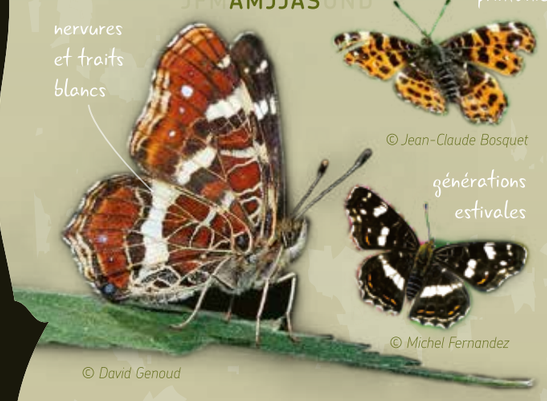

© David Genoud

© Jean-Claude Bosquet

© Michel Fernandez

Fadet des garrigues
Coenonympha dorus

MJJA



© René Beaudoin

Cuivré de la verge d'or
Lycaena virgaureae

JFMAMJJASOND



© Francine Terrier



© Francis Bonnet

Amaryllis
Pyronia tithonus

JFMAMJJASOND



© Gilles Seraphin



© Yves Lazennec

Amaryllis de Vallantin
Pyronia cecilia

JFMAMJJASOND

JJAS



© Michel Fernandez

Grand Mars changeant
Apatura iris

JFMAMJJASOND

JJA



© Alain Sauvage

Miroir
Heteropterus morpheus

JFMAMJJASOND

JJ

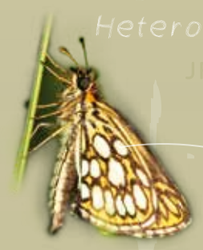

© Jean-Marc Cugnasse

Voilier blanc
Iphiclides feisthamelii

JFMAMJJASOND

JJASO


© David Genoud



© Jean-Pierre Lamoline

Flambé
Iphiclides podalirius

JFMAMJJASOND

JJASO



© Evelyne Haber



© Pierre Bonmariage

Bacchante
Lopinga achine

JFMAMJJASOND

JJ



© Stephan Tillo

Damier de Godart
Euphydryas desfontainii

JFMAMJJASOND

M

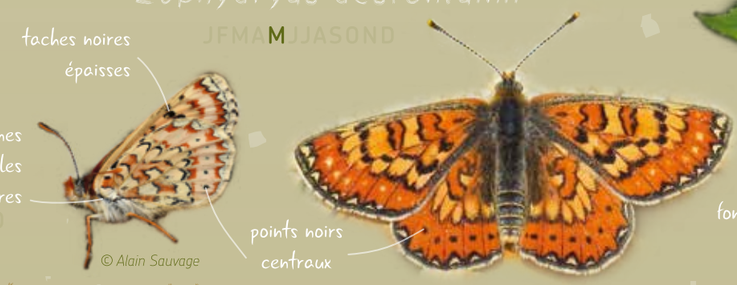

© Jean-Pierre Lamoline

© Alain Sauvage

Morio
Nymphalis antiopa

JFMAMJJASOND

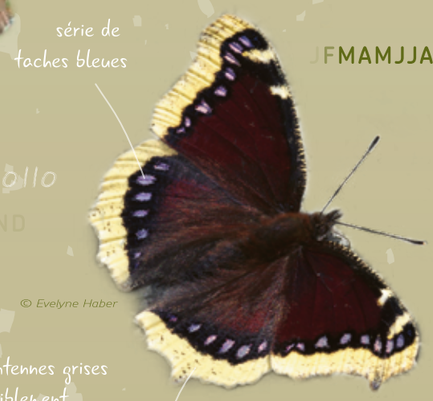

© Evelyne Haber

Moiré blanc-fascié
Erebia ligea

JFMAMJJASOND

JA



© Raynald Moratin



© Francis Bonnet



© François Legendre

© Pierre Polette

Échiquier d'Occitanie
Melanargia occitanica

JFMAMJJASOND

AMJJ



© Mathieu Bourgeois

Apollon
Parnassius apollo

JFMAMJJASOND

MJJA

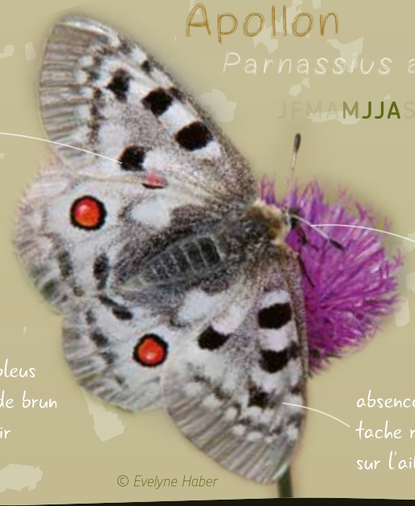

© Evelyne Haber

Chevron blanc
Hippparchia fidia

JFMAMJJASOND

JJASO



© David Genoud

Damier de la succise
Euphydryas aurinia

JFMAMJJASOND

AMJJ

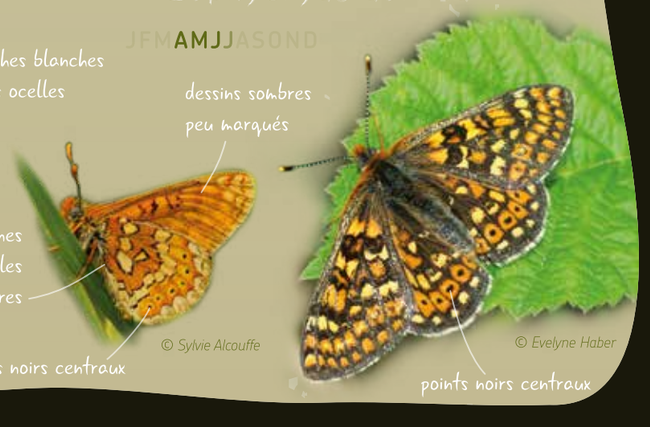

© Sylvie Alcouffe

© Evelyne Haber

Morphologie générale d'un papillon de jour

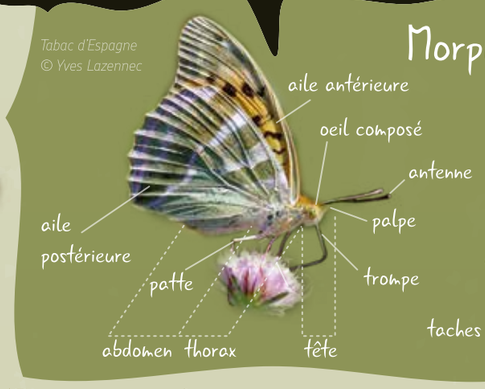

Tabac d'Espagne
© Yves Lazennec

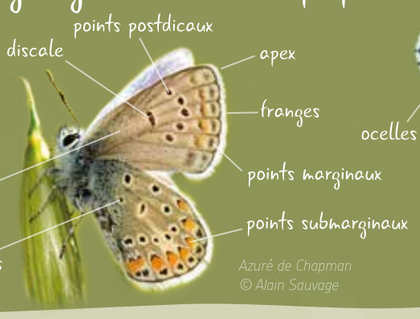

Azuré de Chapman
© Alain Sauvage

Échiquier ibérique
© Benjamin Christophe

Période de vol

JFMAMJJASOND

A absence sous forme volante

B présence partielle ou minorée

C période de vol optimale